

Werk

Titel: Reise von Tscherkask nach Astrachan und dem Aufenthalt in dieser Stadt

Untertitel: von dem Anfang des Augusts 1769. bis zum 5. Junius 1770.

Autor: Gmelin, Samuel Gottlieb

Verlag: Kayserl. Acad. der Wiss.

Ort: St. Petersburg

Jahr: 1774

Kollektion: vd18.digital; Zoologica

Digitalisiert: Niedersächsische Staats- und Universitätsbibliothek Göttingen

Werk Id: PPN632646756

PURL: <http://resolver.sub.uni-goettingen.de/purl?PPN632646756>

OPAC: <http://opac.sub.uni-goettingen.de/DB=1/PPN?PPN=632646756>

LOG Id: LOG_0014

LOG Titel: Tab. 40. [bis] Tab. 46.

LOG Typ: figure

Übergeordnetes Werk

Werk Id: PPN632643285

PURL: <http://resolver.sub.uni-goettingen.de/purl?PPN632643285>

OPAC: <http://opac.sub.uni-goettingen.de/DB=1/PPN?PPN=632643285>

Terms and Conditions

The Goettingen State and University Library provides access to digitized documents strictly for noncommercial educational, research and private purposes and makes no warranty with regard to their use for other purposes. Some of our collections are protected by copyright. Publication and/or broadcast in any form (including electronic) requires prior written permission from the Goettingen State- and University Library.

Each copy of any part of this document must contain these Terms and Conditions. With the usage of the library's online system to access or download a digitized document you accept the Terms and Conditions.

Reproductions of material on the web site may not be made for or donated to other repositories, nor may be further reproduced without written permission from the Goettingen State- and University Library.

For reproduction requests and permissions, please contact us. If citing materials, please give proper attribution of the source.

Contact

Niedersächsische Staats- und Universitätsbibliothek Göttingen
Georg-August-Universität Göttingen
Platz der Göttinger Sieben 1
37073 Göttingen
Germany
Email: gdz@sub.uni-goettingen.de

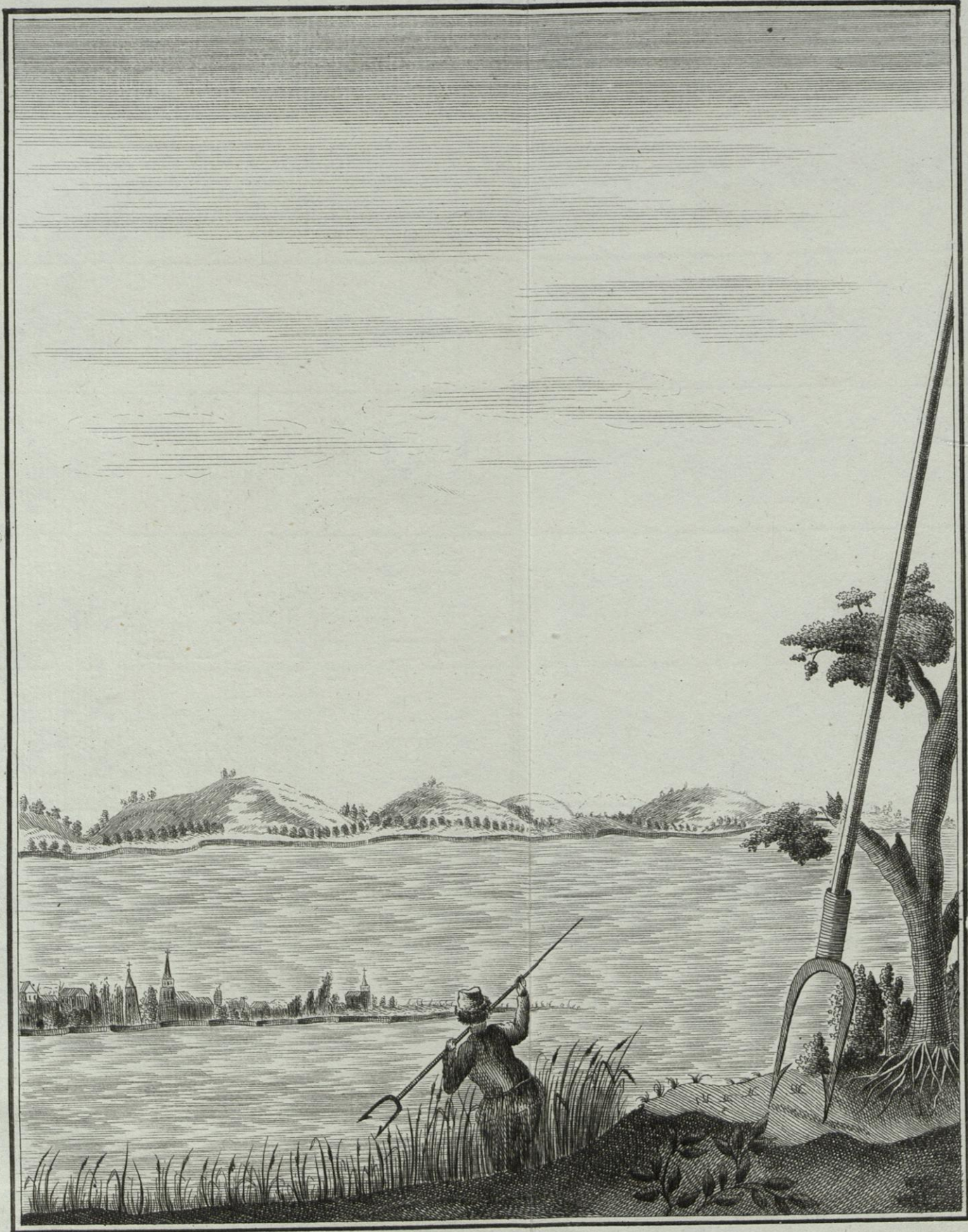

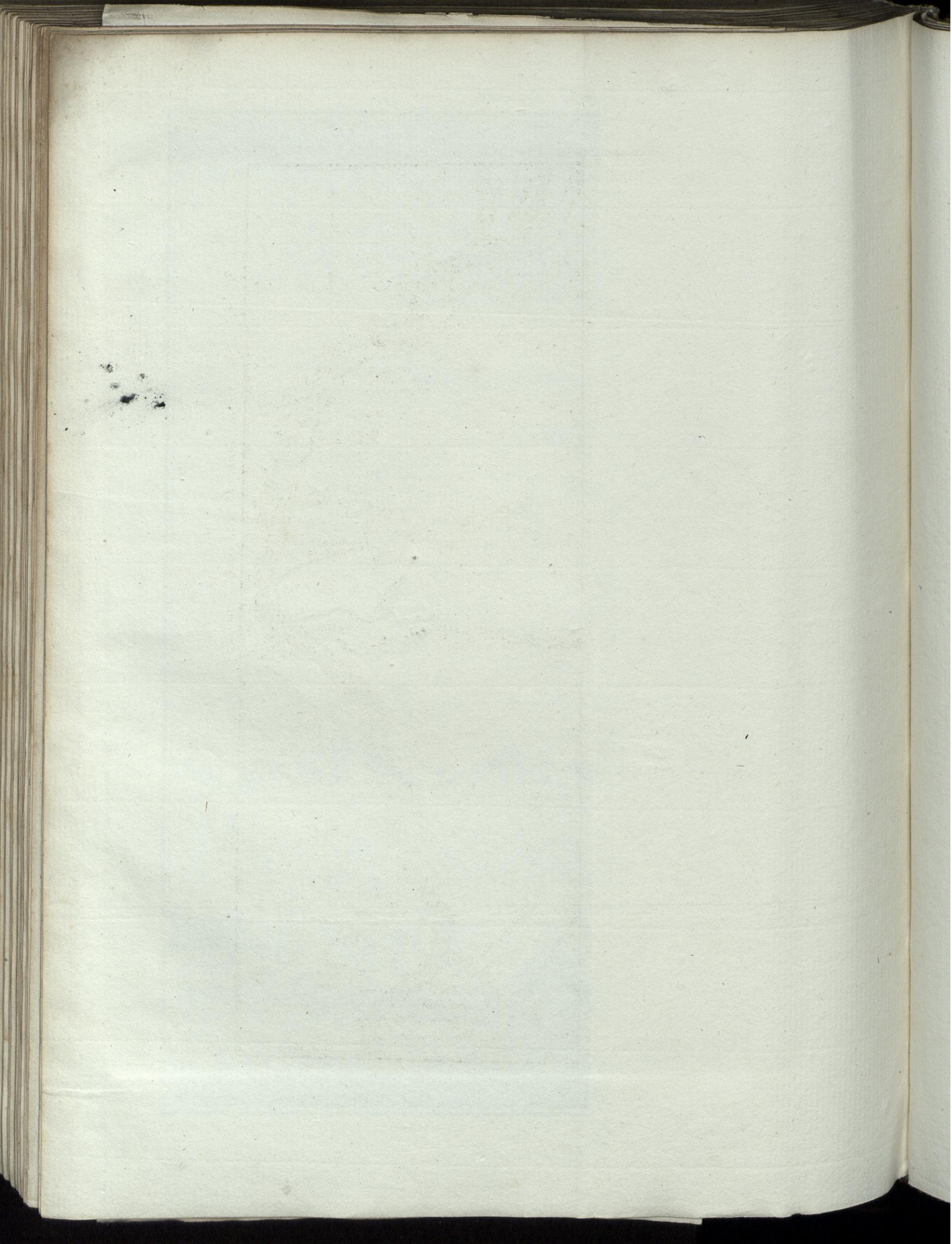

VORSTELLUNG
der
in der Nachbarschaft von
ASTRACHAN
befindlichen SALZ SEEN

- | | |
|---|--------------------------------|
| A. Bolschoe Bassinskoe. | H. Kostromskie. |
| B. Maloe Bassinskoe. | I. Baiguschskie. |
| C. Die im Jahr 1751 gefundene, welche noch keine Benennung haben. | K. Bakowoe. |
| D. Bolschoe Kobilskoe. | L. Tinatskie. |
| E. Maloe Kobilskoe. | S. Tschernogriaskie. |
| F. Malinowoe. | T. Peschtschanoe. |
| G. Matschagowskoe. | Y. Nowodarminskoe. |
| X. die Anno 1764 gefundene. | W. Staroe Baschmatschagowskoe. |

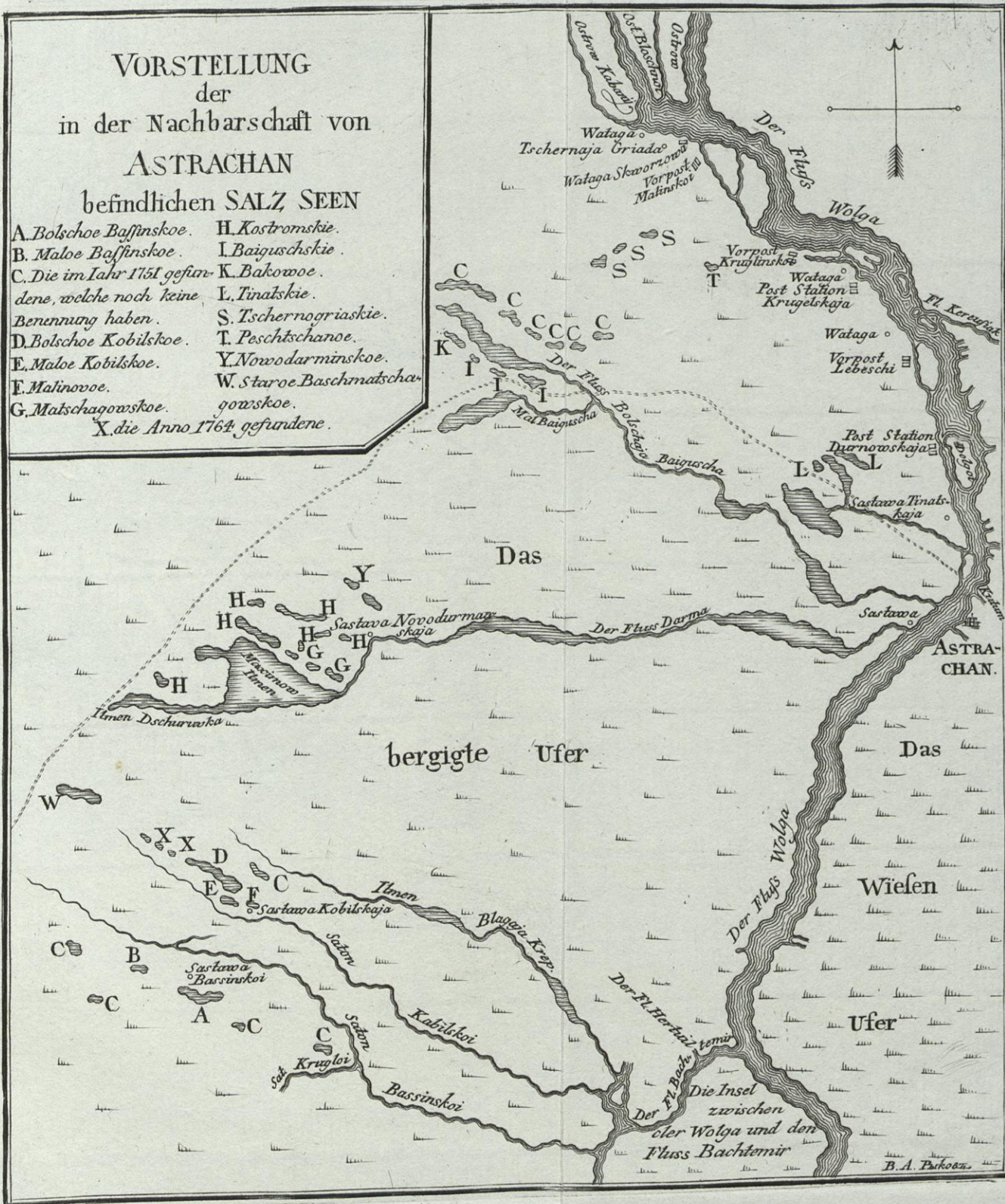

Gmelins Reisebeschreibung Tom. II. Tab. 42. pag. 260.

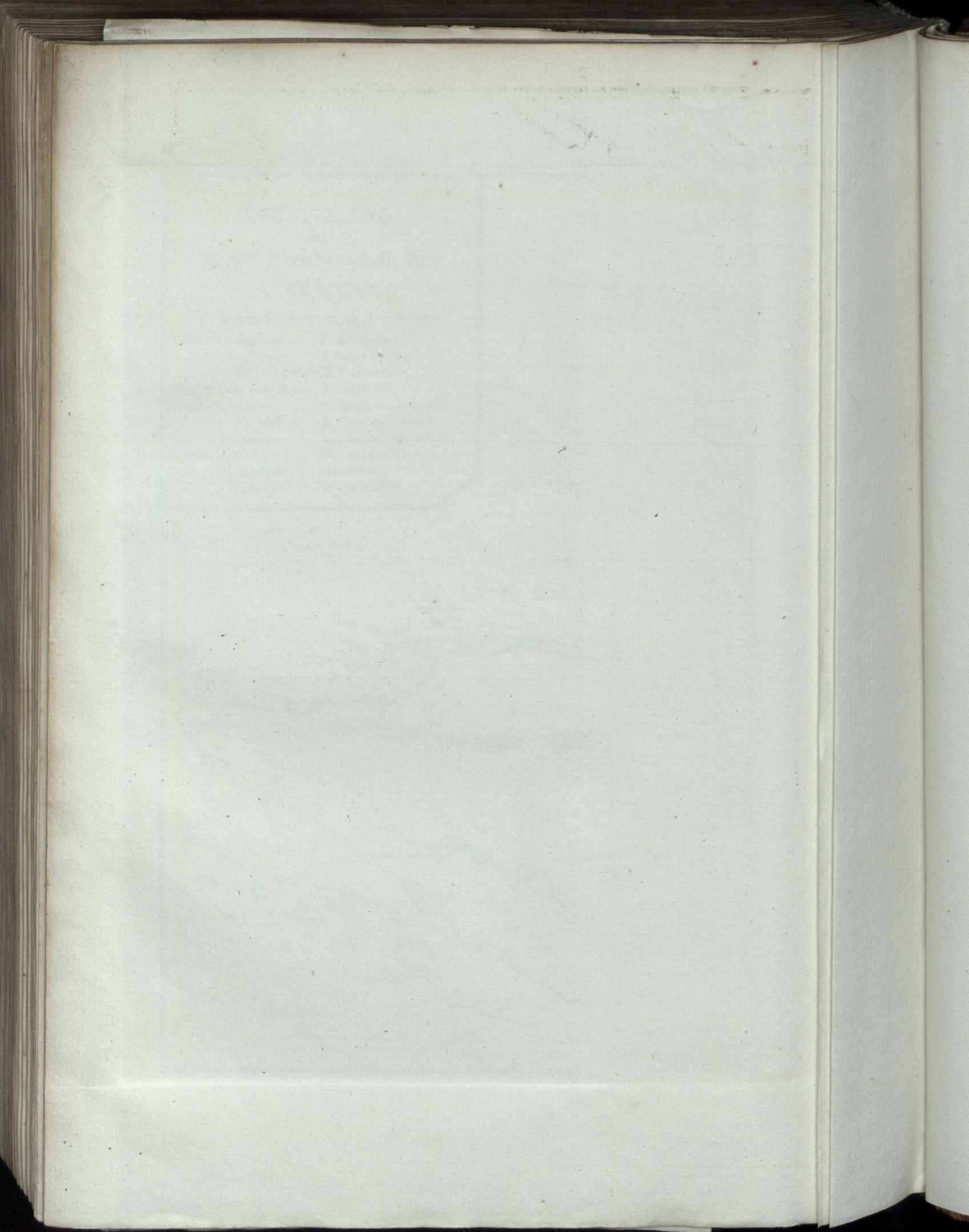

VORSTELLUNG DES PLANS VON ASTRACHAN

So wie sie iezo erbauet ist und nach den neu confirmirten Plan künftighin erbaut werden soll

- | | | |
|---|------------------------------------|--|
| A. der Kremlin, f. die Festung. | O. Proviant's Kanzelleij. | d. Brandwein Keller. |
| B. die Cathedral Kirche | P. Tschotnaja Kanzellaria. | e. die Apotheke. |
| C. die Spasskische Kirche | Q. die Nikolskische Pforte. | f. der indische u. Armenianische Gasthoff. |
| D. das Drey fältigkeit's Kloster. in welchem iezo die Astrachanische schule befindlich ist. | R. der Rothe Thurm. | g. Privat Hauser. |
| E. die Gouvernements Kanzelleij. | S. der Krimische Thurm. | h. Kabaken. |
| F. das Haus des Bischofs. | T. die Schitnische Pforte. | i. die 2 steinerne formulaire Hauser. |
| G. das Haus des Gouverneuts. | U. die Pretschustinskische Pforte. | k. die Polizeij. |
| H. Zur Artillerie gehörige Zeughauser. | V. die Stadt Mauer. | l. die Matschagofskische Pforte. |
| I. Pulver Keller. | W. die Nikolskische Kirche. | m. die Reschetzkische Pforte. |
| K. Haupt Wache. | X. die Kirche der Geburth Mariae. | n. die Wasnenskische Pforte. |
| L. die Proviant Magazine. | Y. die Pyotzkische Kirche. | o. die Spasskische Pforte. |
| M. die Brandwein Keller. | Z. die Snamenskische Kirche. | |
| N. die Commission des Kriegsrechtes. | a. die Smolenskische Kirche. | |
| | b. das Spasskische Kloster. | |
| | c. der Russische Gasthoff. | |



DIE WOLGA

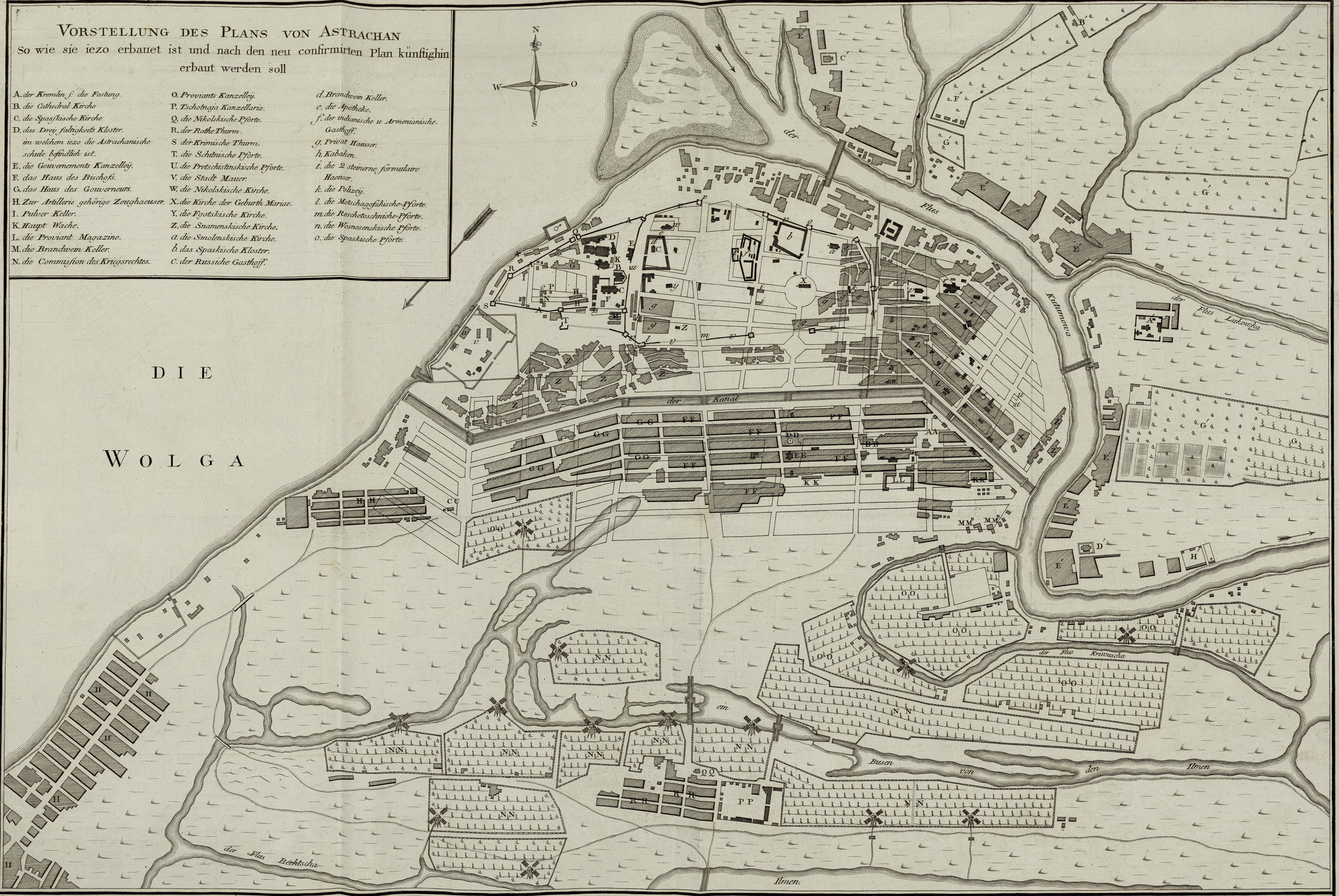

- p. die Agarianskische Pforte. q. das Jungfrauen Kloster. r. die Kirche der Kreuzerhöhung. s. die neue Catholische Kirche. t. die alte Armenische Kirche. u. die 2 hölzerne formulaire Häuser. v. die Admiralität. w. die Admiralitäts Ambaren. x. das Fisch Comtoir. z. Privat Häuser. 8. der Nikolskische Pristan. 8. die Schiffbrücke über die Kutamowa. 8. eine andere auf Pfählen ruhende Brücke. +. das Zollhaus. AA. die Dreyfältigkeit's Kirche. BB. die Kirche des Heil Nicolai. CC. die Kirche des Chrysostomus. DD. die Lutherische Kirche. EE. die neue Armenianische Kirche. FF. die Armenischen Vorstädte. GG. die Tatarische Vorstädte. HH. die Vorstadt Bestrodnja. II. die Vorstadt Zarew. KK. die Soldaten Casernen. LL. die Zeughäuser. MM. die Hospitaler. NN. die Krons Gaerten. OO. die Privat Gaerten. PP. der Kronshoff bey den Krons Gaerten. OO. die Kirche der Tischfinkskischen Mutter Gottes. RR. die Privat-Häuser. A. das Iwanowskische Kl. B. die Kirche der Geburth Christi. C. die Kirche der Kasanischen Mutter Gottes. D. die Kirche des Erz-Engel Michaels. E. Privat Hauser. F. Krons Gaerten. G. Privat Gaerten. H. das neue steinerne Hospital.

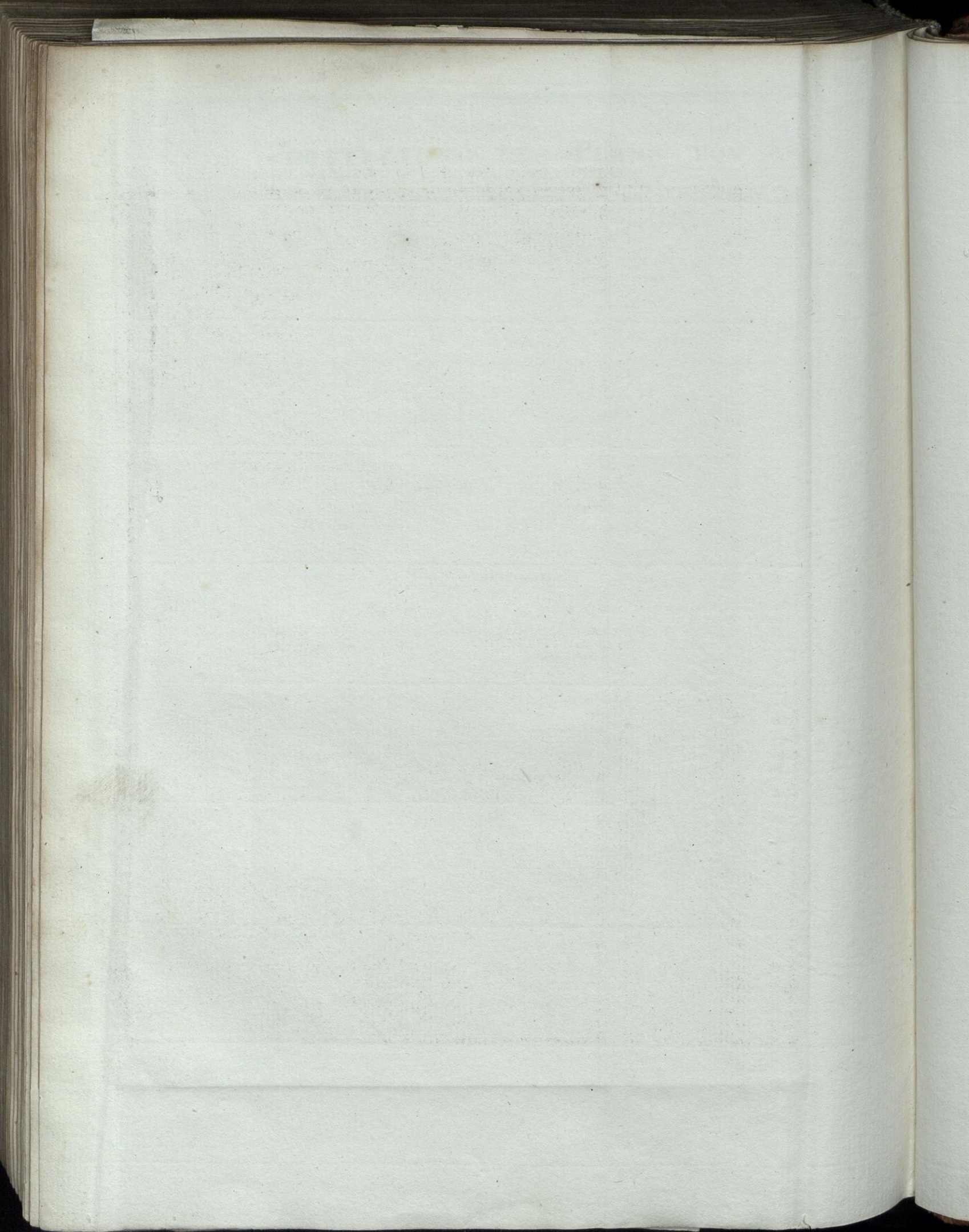

ASTRACHAN von der NORD WESTLICHEN SEITE

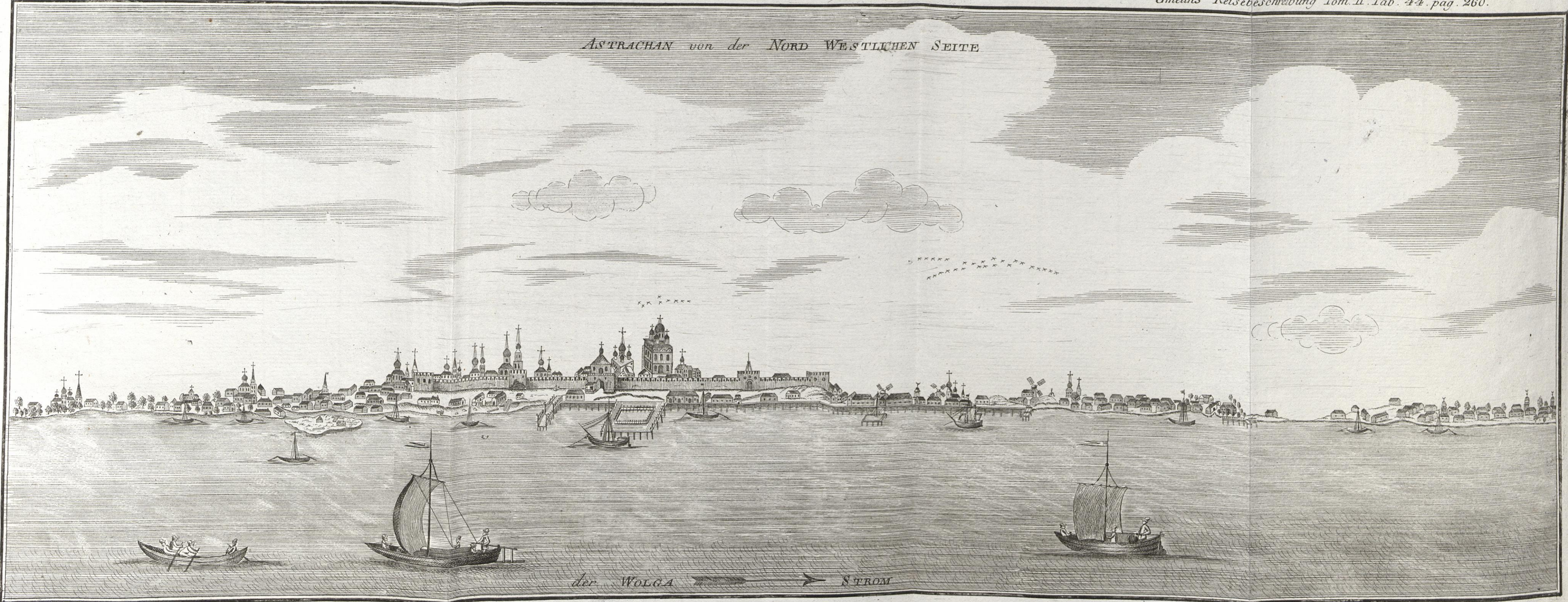

der WOLGA  STROM

9506 MB

ASTRACHAN von der SÜD-OSTLICHEN SEITE.

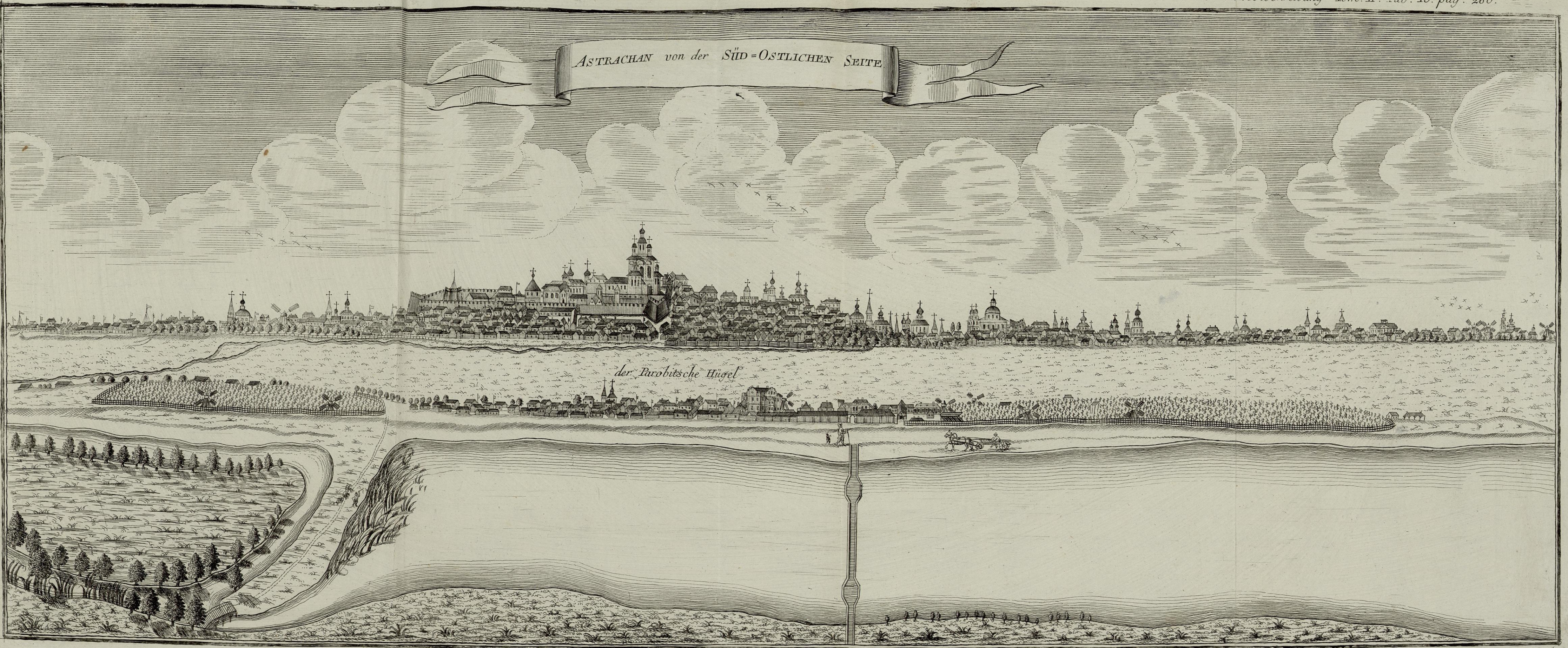

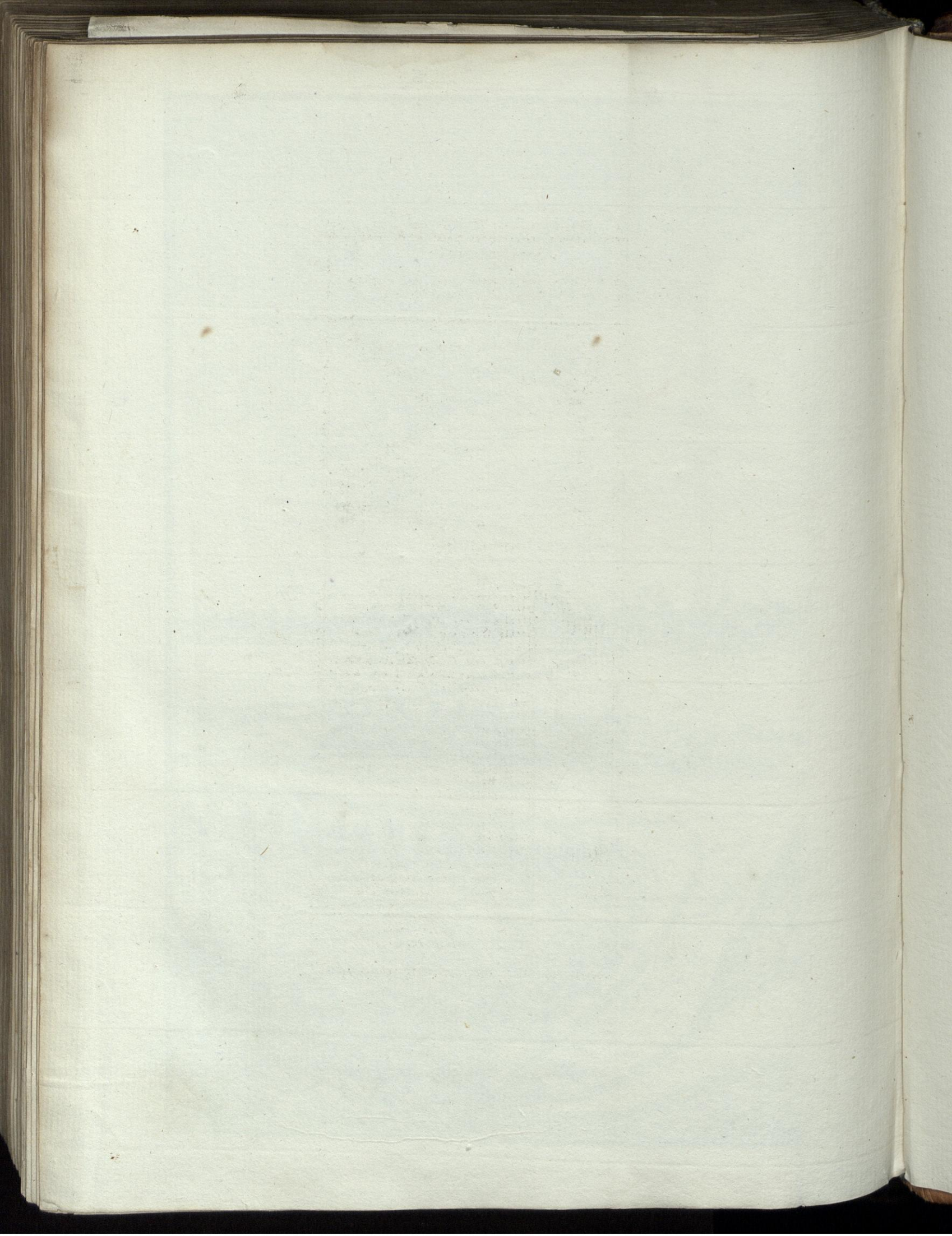

ERKLAERUNG DER BUCHSTABEN

ABCDEFG der Wolga Fluss
 CQD der Fl. Schmelevka
 SRF der Fl. Somowka
 BO der Fl. Bertul
 OPNG der Fl. Bechtemir
 BMN der Fl. Tschilimskaja
 GN der Fl. Uruslowa
 NI der Fl. Tschulpan
 IK der Fl. Baklania
 von A bis B der Fl. Busan mit
 Seinen Inseln.
 von C bis D der Fl. Balttschuk wel-
 cher in die Busan fließt.
 von E bis F der Fl. Ritscha wel-
 cher gerade in die See fließt.
 von G bis N der Fl. Bolda
 von N bis H der Fl. Trichisbinka
 von N bis I der Fl. Bolda
 von P bis Q der Fl. Wassieliska
 welcher seinen Etw fließt in den andern
 Fluss Wassielisk hat.
 von K bis L der Fl. Wassielisk
 von T bis V der Fl. Tschurka
 von Y bis X der Fl. Rutimow
 welcher in der Fluss Bolda fließt
 von O bis Z der Fl. Zarew
 welcher sich in den Fl. Wassielisk
 ergießt.
 von P bis C der Fl. Baschmakowka
 welcher sich im Fluss Kamisak
 ergießt und von Q bis C der
 Fl. Mancirewa welcher sich
 eben falls in den Fl. Kamisak
 ergießt.

VORSTELLUNG

der
 Aerme der Wolga und ihren Mündungen
 in sofern sie Fahrwasser haben, in der
 Nachbarschaft von ASTRACHAN.



von S bis C der Fluss Bolschoi
 Tschagan von T bis C der Fluss
 Maki Tschagan welche beide
 in den Fl. Kamisak fließen
 von C bis V der Fluss Kamisak
 aus den Fluss Kamisak von R bis F
 fließt der Fluss Tabala gerade in
 die See aus den Fluss Kamisak von
 A bis L der kleine Fl. Kalimowka
 von A bis W der Fl. Uwara von B
 bis G der Fl. Kamilscha
 von B bis C der Fl. Nowostannaja
 welcher bei E in den Fl. Twantschuk
 gehet von S bis M der Fl. Wertul
 von K bis N der Fl. Barya

ERKLAERUNG DER ZIEFFERN

- 1 Karantinnoi Bugor 2 Ostrow
- Mogilnoi 3 Ostrow 4 Ostrow
- Rakuschkin 5 Ostrow Krestiwoi,
- 6 Ostrow Salistoi, 7 Ostrow Schiwoi
- 8 Ostrow Isakow, 9 Ostr. Bohokarow,
- 10 Ostrow Iablonoi, 11 Schimoi
- Bugor, 12 Ostr. Krassa 13 Krassinskoi
- Bugor 14 Ostr. Martischkin 15 Ostr.
- Iaerowskoi, 16 Ostr. Grischkin, 17
- Susin Ostrow 18 Ostrow

Abgezogen von S. A. G. 1806

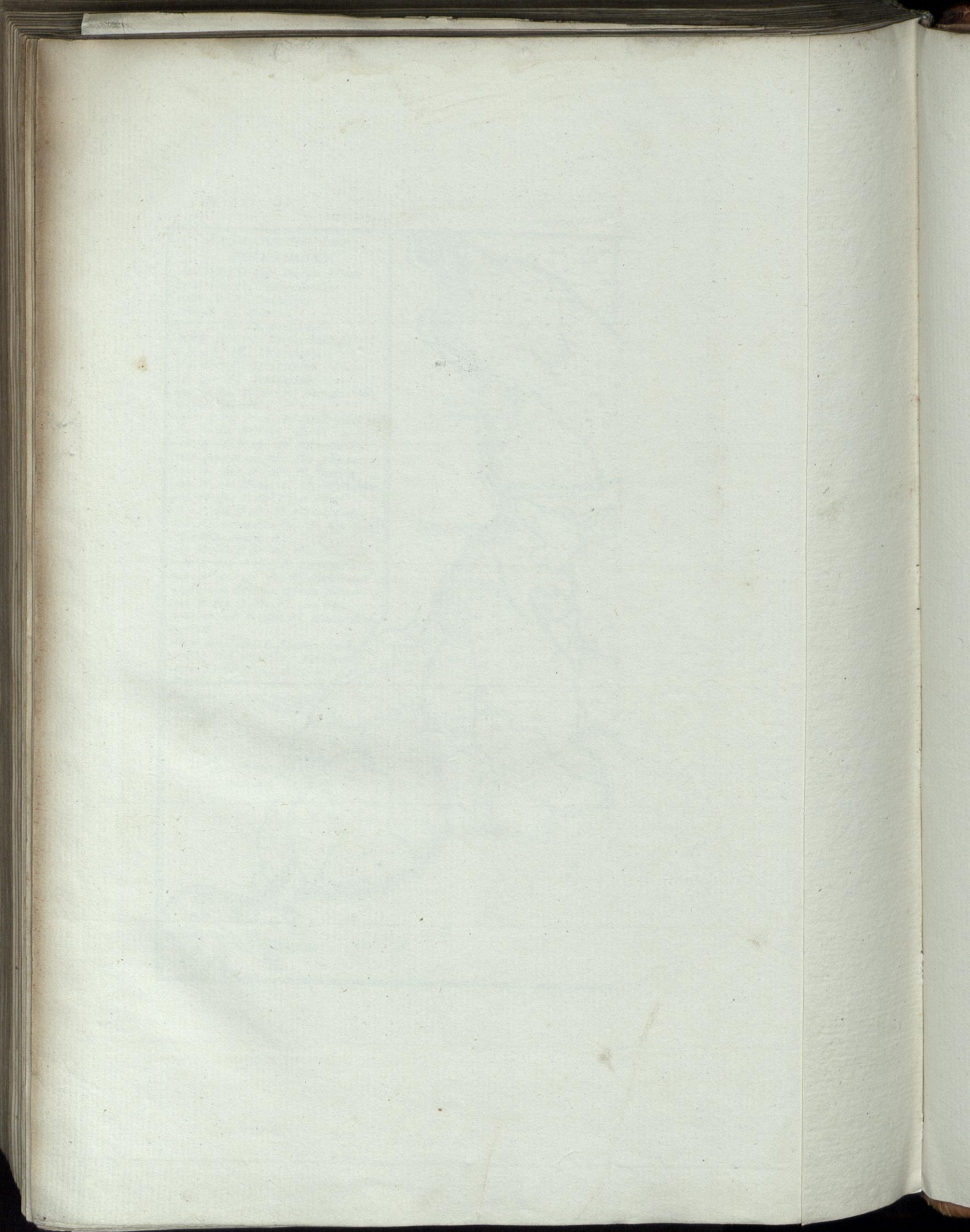

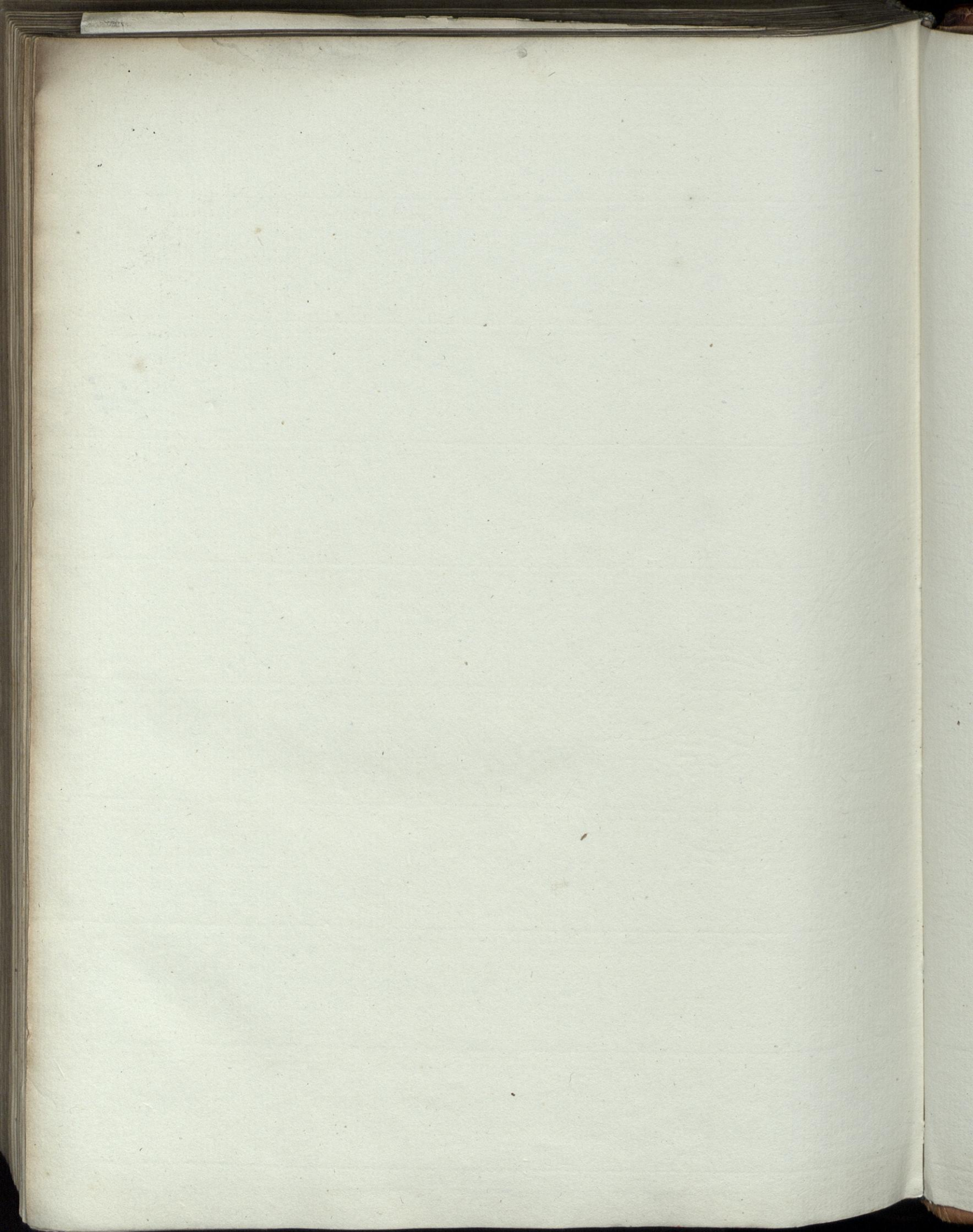

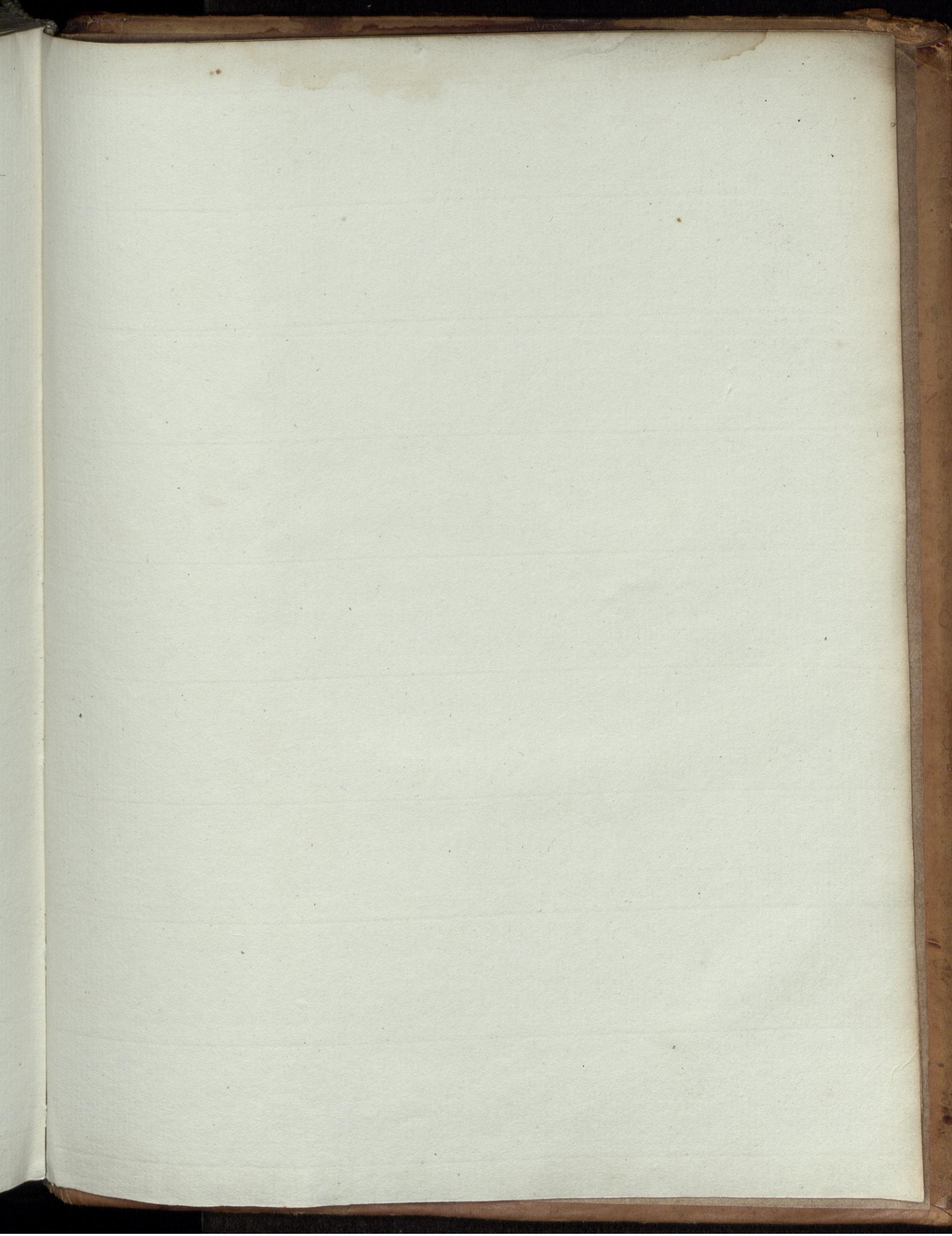

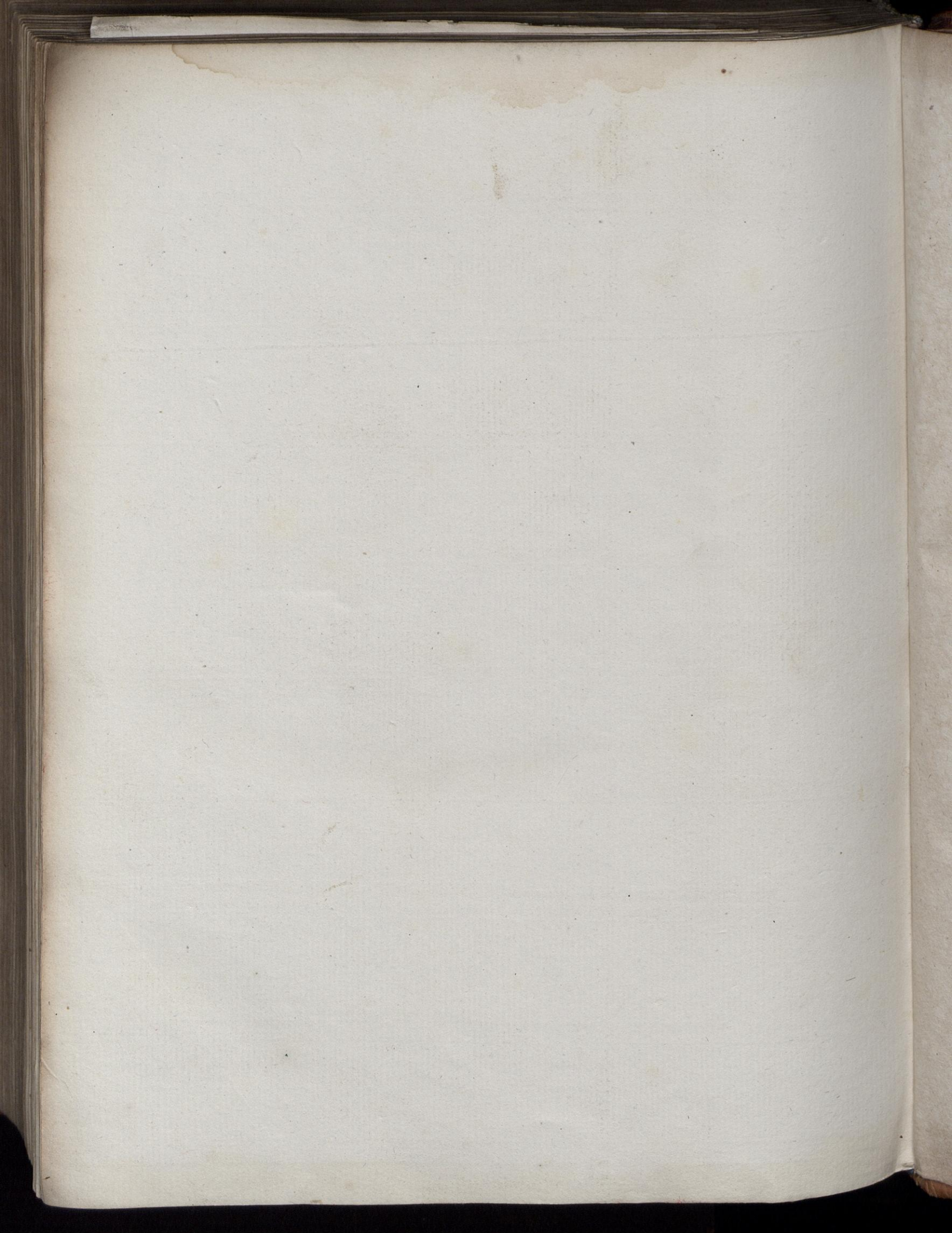

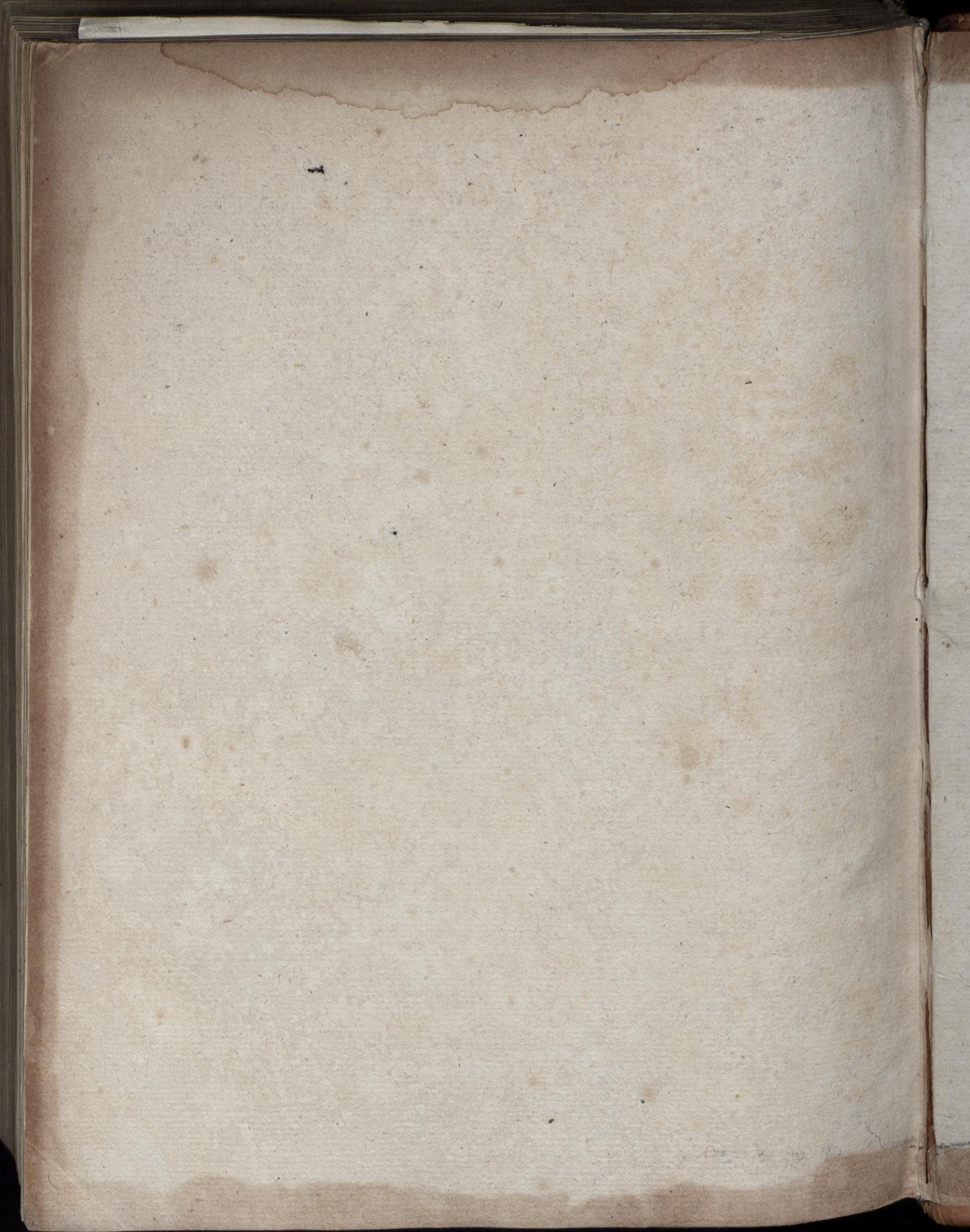

22 10.10.21
21 10.11.21
76 18.5.25
23.5 1.9.88
82 18.11.91
74.1 29.4.96
182.5 28.1.99
87.5 22.11.2000
98 13.11.06
77 17.4.09

~~Miss M. J. P. 18~~